Entwurf · Design 100% interior, Sylvia Leydecker, Köln
Bauherr · Client LVR Klinik, Köln
Standort · Location Wilhelm-Griesinger Str. 23, Köln
Nutzfläche · Floor space 1350 m²
Fotos · Photos Karin Hessmann, Dortmund
Mehr Infos auf Seite · More info on page 134

Grundriss · Floor plan

WAHLSTATION LVR-KLINIK IN KÖLN

Entwurf · Design 100% interior, Sylvia Leydecker, Köln

von · by Petra Stephan

Therapieorte für psychisch erschöpfte Menschen gewinnen zunehmend an Bedeutung. Dass gute Innenarchitektur als heilende Umgebung einen großen Beitrag zu deren Genesung leisten kann, hat Sylvia Leydecker bereits in der Vergangenheit mehrfach unter Beweis gestellt. Jüngst konnte sie ihre Erfahrungen bei der Neugestaltung der Wahlstation der LVR-Klinik in Köln einbringen. Auf dem Bestand aufbauend, der von hohen Räumen und viel Tageslicht geprägt ist, hat sie die Idee von Offenheit, Präsenz und Rückzug in die Zukunft geführt. Den PatientInnen entsprechend ihren jeweiligen emotionalen Bedürfnissen wird Freiheit innerhalb ihres Aufenthalts geboten. Foyer, Lounges, Patientenzimmer, Bäder, Personal- und Funktionsbereiche sind Teil des gestalterischen Gesamtkonzepts, ob geschützte oder offene Station. Trotz des hohen Anspruchs an die Atmosphäre gibt es keinerlei Kompromisse in Bezug auf die Funktionalität, so dass Suizidprävention sowie Anforderungen an die Hygiene unauffällig integriert und Arbeitsprozesse sorgfältig durchdacht wurden. Abseits emotional beklemmender Psychiatrieatmosphäre wirken die Räume beruhigend und gleichermaßen inspirierend. Als Orte zur Heilung der Seele vermitteln sie das Gefühl von Schutz und Geborgenheit, Vertrauen und Zuversicht. Helle Materialien, von der Natur inspirierte Farben, Licht, differenzierte Texturen, sanfte Formensprache und klare Modernität vermitteln alles andere als eine Klinikatmosphäre.
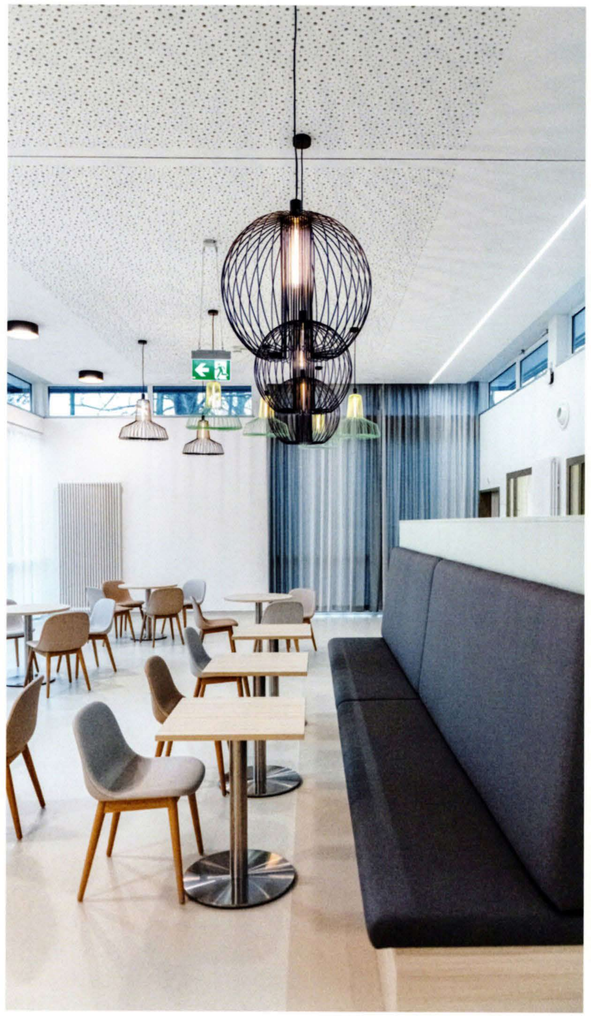
Therapy facilities for mentally exhausted people are becoming increasingly important. Sylvia Leydecker has proven several times that good interior design creating a healing environment can make a great contribution to people's recovery. Most recently, she was able to contribute her experience to the redesign of the optional service ward of the LVR Klinik in Cologne. Based on the existing building, which is characterised by high ceilings and plenty of daylight, she has taken the idea of openness, presence and retreat into the future. Patients are offered freedom according to their respective emotional needs. Foyers, lounges, patient rooms, bathrooms, staff and functional areas are all part of the overall design concept, whether it is a secure or open ward. Despite the high demands on atmosphere, no compromise is made on functionality, so that suicide prevention and hygiene requirements have been inconspicuously integrated and work processes carefully thought through. In contrast to the emotionally oppressive atmosphere of a psychiatric ward, the rooms have a pleasantly calming and inspiring effect. As places for healing the soul, they convey a feeling of protection and security, trust and confidence. Light materials, colours inspired by nature, light, differentiated textures, a gentle design vocabulary and clear modernness convey anything but a hospital atmosphere.